

## BANDO MANIFESTAZIONE PROMOZIONALE DI CANOTTAGGIO/CORSA

### Trofeo CONI – 2018

Muggia – Mercoledì 27 giugno 2018

#### 1. INVITO

Il Comitato Regionale FIC del Friuli Venezia Giulia, in collaborazione con la Società Nautica Pullino, organizza **una manifestazione promozionale di Canottaggio/Corsa – Trofeo Coni** - riservata agli Allievi C (nati nel 2005) M/F della Regione Friuli Venezia Giulia.

#### 2. MODALITA' DI GARA:

La competizione prevede per ciascun equipaggio misto (per equipaggio misto si intende una squadra formata da un atleta maschile ed un atleta femminile anche appartenenti a Società diverse) tre prove:

- 1- Percorso in linea retta a cronometro sulla distanza di 500 metri, in singolo 7.20 o doppio a seconda del numero di partecipanti
- 2- Prova cronometrica di 500 metri sul remoergometro
- 3- Corsa piana su un percorso di 1.000 metri con cronometraggio

Un grafico del tracciato con tutti gli elementi di rilevamento sarà affisso presso la zona di alaggio imbarcazioni e sarà inserito nei programmi di regata.

La prova di corsa sarà effettuata presso la zona dei Laghetti delle Noghère e la prova al remoergometro sarà effettuata presso la SN Pullino.

#### 3. PROGRAMMA DELLA MANIFESTAZIONE

A conclusione delle tre prove verrà stilata una classifica regionale in base alla somma dei tempi effettuati nelle tre prove e chi effettuerà il tempo migliore risulterà vincitore della prova.

Passeranno alla fase Nazionale i primi Due equipaggi misti per la categoria Allievi C (quindi 2 atleti maschi e 2 atlete femmine anche se appartenenti a Società diverse per un totale di 4 atleti per Regione).

Il giorno 27 giugno 2018, dalle ore 15:00 alle ore 15:30 controllo e verifica dei documenti presso SN Pullino.

Ore 16:00 inizio gare in barca con partenze ogni 2 minuti.

Ore 18:00 inizio gara di corsa (l'orario potrebbe subire variazioni a seconda del numero di partecipanti).

#### 4. CAPACITÀ E LIMITI DI PARTECIPAZIONE

Possono partecipare gli atleti tesserati per le Società e gli Enti affiliati alla F.I.C. per l'anno in corso rientranti nelle categorie previste nell'invito.

#### 5. DOCUMENTI DI IDENTIFICAZIONE

Modello di autocertificazione di identità personale, disponibile sul sito federale sotto la voce Carte Federali =>modulistica.



## 6. ISCRIZIONI

Il termine di chiusura delle iscrizioni è fissato per le **ore 24:00 di lunedì 25 giugno**.

Dovranno essere effettuate a mezzo posta elettronica ([ficfvfg@virgilio.it](mailto:ficfvfg@virgilio.it)).

Per comunicazioni è possibile chiamare: Massimiliano D'Ambrosi (338 1094313).

**Non è previsto il pagamento della tassa di iscrizione.**

Verranno penalizzati di **25 euro** per vogatore gara quei soggetti che effettuano ritiri di equipaggi ed atleti dopo la chiusura delle iscrizioni, salvo presentazione di certificazione medica in caso di malattia od infortunio e con l'avvertenza di quanto precisato punti 5.1-2-3-4 Art. 10 del Regolamento Organizzativo delle Regate.

## 7. COMITATO DELLE REGATE

Il Comitato delle Regate si riunirà il giorno martedì 26 giugno alle ore 18:00 presso la sede del Comitato Regionale Friuli Venezia Giulia per la verifica delle iscrizioni e per l'elaborazione del programma di gara.

## 8. ACCREDITAMENTO - CONSIGLIO DELLE REGATE

L'accreditamento delle Società sarà effettuato dalle ore 15:00 alle ore 15:30 di mercoledì 27 giugno presso SN Pullino.

Un Giudice Arbitro ed un incaricato della Segreteria Gare provvederanno alla convalida delle iscrizioni con verifica dei ritiri, delle eventuali sostituzioni e dell'eventuale controllo del tesseramento.

Il Consiglio delle Regate non è previsto ma potrà essere riunito, in caso di necessità, su proposta del Presidente di Giuria. Il Presidente di Giuria farà capo al Sig. Massimiliano D'Ambrosi, telefono 3381094313.

## 9. PREMI

A cura del Comitato Regionale Friuli Venezia Giulia.

## 10. DIVISA

Dovrà corrispondere al modello depositato.

## 11. IMBARCAZIONI

Saranno messe a disposizione dal Comitato Organizzatore. Dovranno rispondere ai requisiti stabiliti dal Codice di Gara ed essere munite del numero di corsia.

## 12. ASSISTENZA

I servizi di assistenza e soccorso sanitario, previsti per la manifestazione, inizieranno 15 minuti prima della prima gara e termineranno 15 minuti dopo la fine dell'ultima gara del programma.

## 13. COLLEGAMENTO RADIO

I collegamenti radio saranno a cura del Comitato Regionale Friuli Venezia Giulia.



## 14. DISPOSIZIONI FINALI

Per quanto non contemplato nel presente bando valgono le disposizioni del Codice di Gara e normative connesse.

### IL COMITATO REGIONALE F.I.C. FRIULI VENEZIA GIULIA

Il Segretario Sonia Vremec

Il Presidente Massimiliano D'ambrosi

TROFEO CONI 2017 - Muggia 28 giugno 2017 - Percorso corsa piana 1000 metri

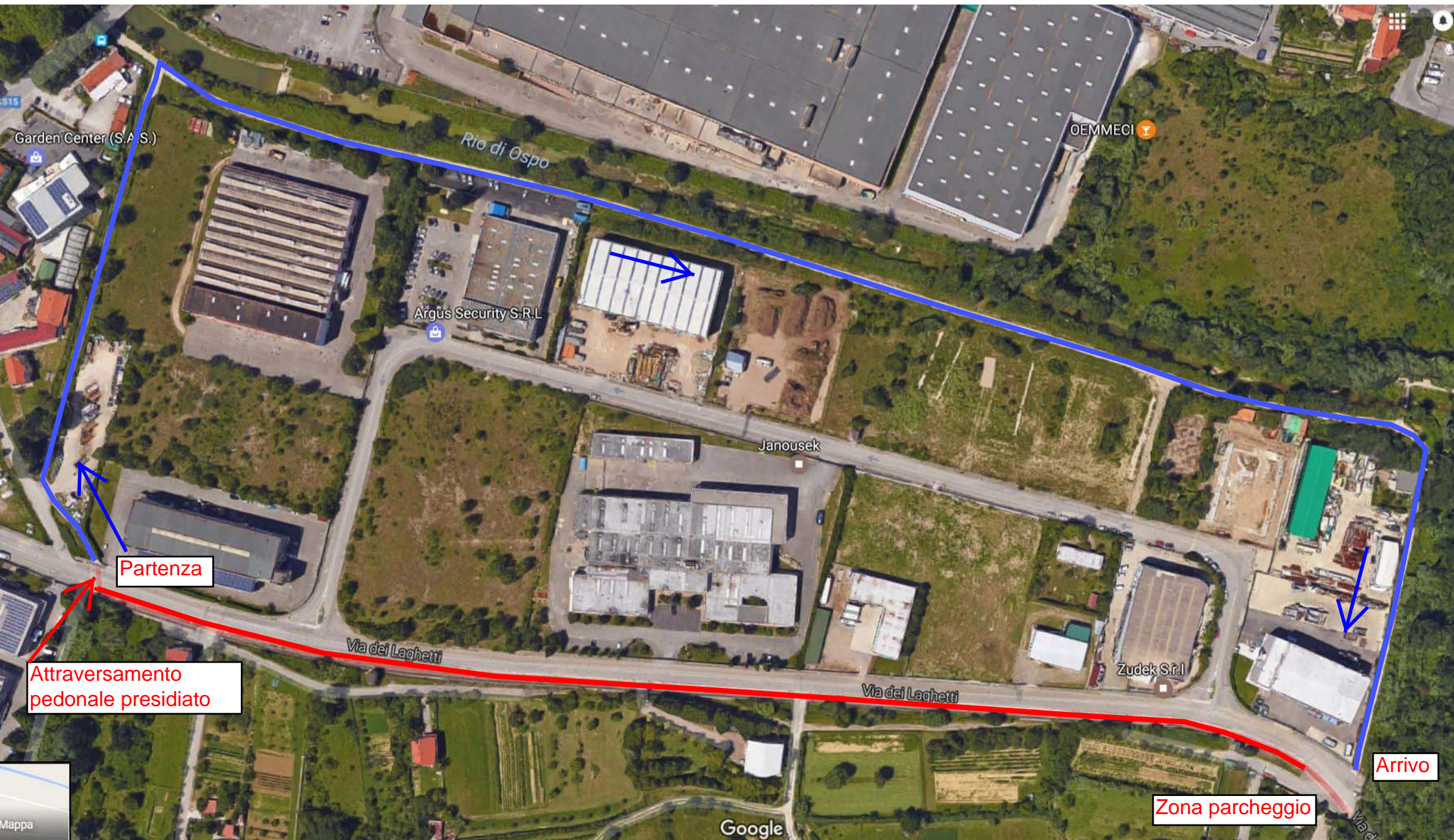

— Percorso campestre 1000 m

— Zona riscaldamento su ciclabile



Zona parcheggio e pista ciclabile per riscaldamento



Percorso campestre (Curva a destra a 150 metri dall'arrivo)



Arrivo